Winston
103,9 m^2

plus garaż 19,60 m^2

Dom parterowy z przeszkleniami, tarasem wypoczynkowym oraz garażem jednostanowiskowym

min. wymiary działki	19,55 x 25,05 m

pow. netto parteru	132,30 m^2
pow. całkowita	164,55 m^2
pow. zabudowy	164,55 m^2
kubatura brutto	780,20 m^3
wysokość budynku	6,13 m
kąt nachylenia dachu	30°
rodzaj stropu	lekki
pow. dachu	246,00 m^2

TECHNOLOGIA

Technologia murowana: pustak ceramiczny gr. 30 cm + ocieplenie w systemie Termo Organika. Pokrycie dachu: dachówka Braas. Brama garażowa i drzwi zewnętrzne marki Hörmann.

Do tego projektu możesz wprowadzić zmiany, na które wyrazimy bezpłatną zgodę. Więcej na www.studioatrium.pl

KOSZTY BUDOWY

stan surowy	256 719 zł
roboty wykończeniowe	234 951 zł
instalacje	108 001 zł
koszt budowy	599 670 zł

Podane ceny są szacunkowymi cenami netto. Zapytaj o zestawienie materiałów naszego konsultanta na www.studioatrium.pl

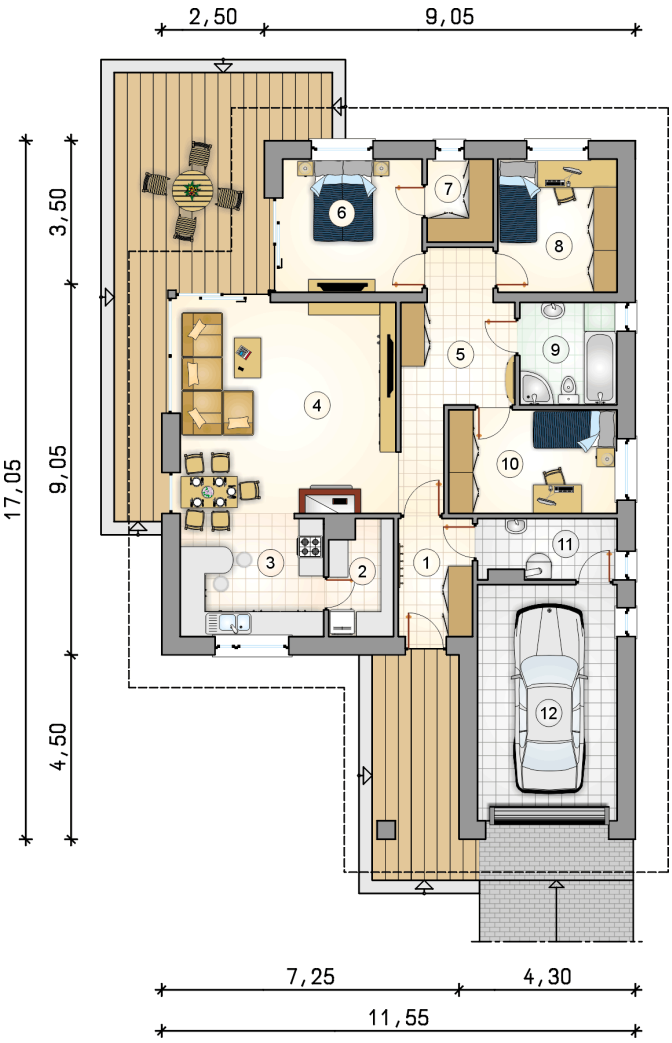

RZUT PARTERU

		[m^2]
1	przedsionek	5,20
2	spiżarka	4,20
3	kuchnia	10,40
4	pokój dzienny z jadalnią	28,85
5	hall	10,35
6	pokój	11,05
7	garderoba	3,25
8	pokój	9,45
9	łazienka	5,95
10	pokój	10,35
11	kotłownia	4,85
	razem	103,90
12	garaż	19,60

30 LAT ATRIUM STUDIO | PROJEKTY DOMÓW

telefon konsultanta
33 822 94 96

więcej projektów i informacji na
www.studioatrium.pl