Sabina II
128,25 m^2

plus garaż 22,20 m^2

Dom jednorodzinny z poddaszem użytkowym i jednostanowiskowym garażem, z dachem dwuspadowym

min. wymiary działki	22,4 x 17,88 m

pow. netto parteru	100,65 m^2
pow. całkowita	244,85 m^2
pow. zabudowy	125,95 m^2
kubatura brutto	721,00 m^3
wysokość budynku	8,19 m
kąt nachylenia dachu	40°
rodzaj stropu	gęstożebrowy
pow. dachu	218,00 m^2

TECHNOLOGIA
Technologia murowana: pustak ceramiczny gr. 30 cm + ocieplenie w systemie Termo Organika. Pokrycie dachu: dachówka Braas. Brama garażowa i drzwi zewnętrzne marki Hörmann.

Do tego projektu możesz wprowadzić zmiany, na które wyrazimy bezpłatną zgodę. Więcej na www.studioatrium.pl

KOSZTY BUDOWY

stan surowy	313 669 zł
roboty wykończeniowe	301 440 zł
instalacje	135 116 zł
koszt budowy	750 225 zł

Podane ceny są szacunkowymi cenami netto. Zapytaj o zestawienie materiałów naszego konsultanta na www.studioatrium.pl

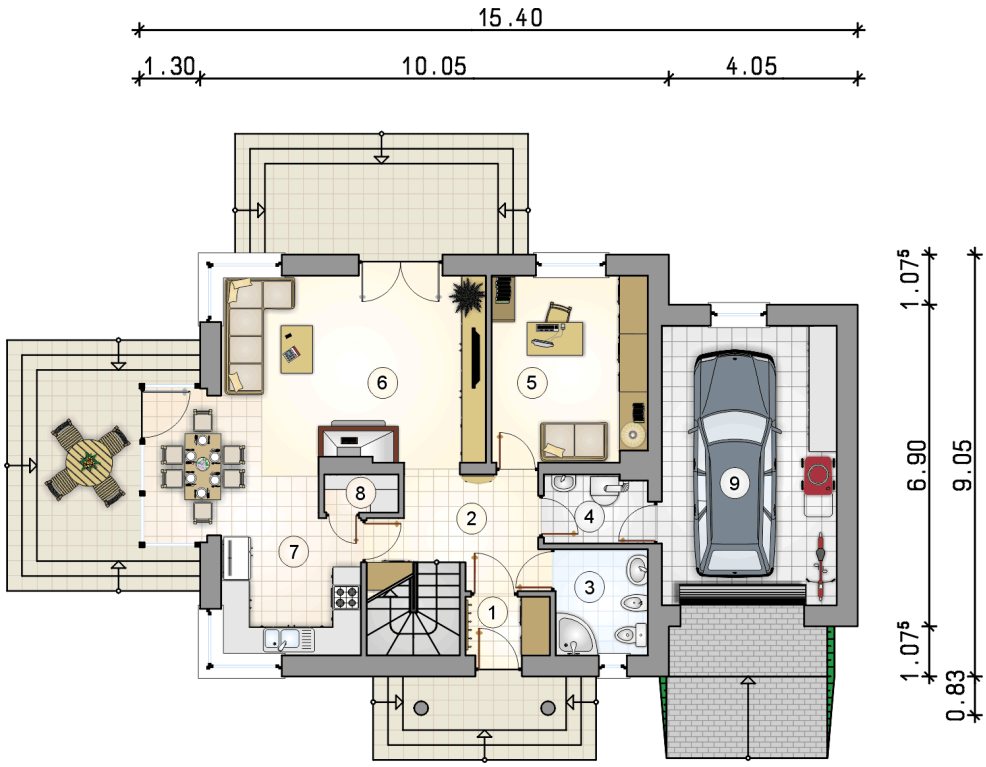

RZUT PARTERU		[m^2]
1	przedsionek	2,20
2	hall z komunikacją	10,50
3	łazienka	4,60
4	kotłownia	3,10
5	pokój	13,05
6	pokój dzienny z jadalnią	30,60
7	kuchnia	8,30
8	spiżarka	1,20
	razem	73,55
9	garaż	22,20

30 LAT ATRIUM STUDIO | PROJEKTY DOMÓW

telefon konsultanta
33 822 94 96

więcej projektów i informacji na
www.studioatrium.pl

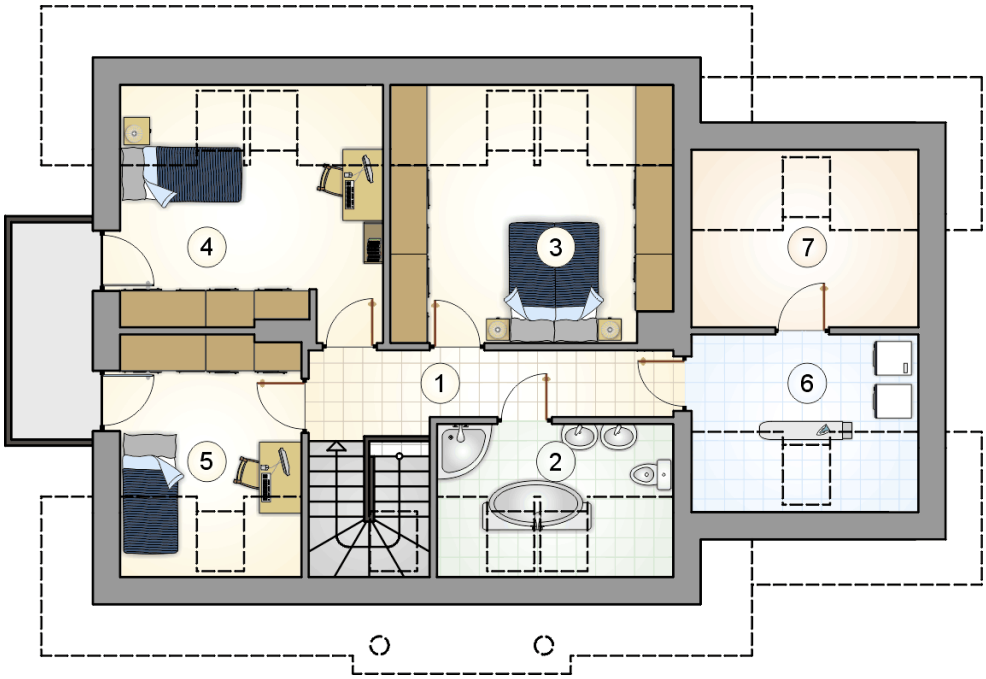

RZUT PODDASZA [m^2]

1	hall z komunikacją	9,40
2	łazienka	5,10
3	pokój	13,90
4	pokój	12,10
5	pokój	8,20
6	pralnia	6,00
	razem	54,70
7	strych	6,00

30 LAT ATRIUM STUDIO | PROJEKTY DOMÓW
telefon konsultanta
33 822 94 96
więcej projektów i informacji na
www.studioatrium.pl